الصف الرابع الابتدائي ٢٠٢٣

مراجعة + بنك أسئلة

المتميز

أ/ محمود سعيد

مراجعة المتميز

تكنولوجيا المعلومات

الفصل الدراسي الاول

4 الصف الرابع

اعداد أ/ محمود سعيد

ملحق الإجابات بالداخل

نسخة مجانية

El.Motamyez.School

يمكنكم الحصول على المذكرات والاختبارات من خلال مسح رمز الـ QR Code
أو من خلال صفحة "المتميز - أ/ محمود سعيد".

® يرجى مراعاة حقوق صاحب المحتوى عند النشر.

المحور الثاني – الدرس الخامس : كيفية التأكد من صدق المعلومات علي شبكة الانترنت

مصادر الانترنت غير الموثوقة :

مواقع التواصل الاجتماعي تمنحك المعلومات التي تبحث عنها، وهذه المعلومات قد تكون ذات مصداقية أو تتضمن (أراء شخصية ، أفكارًا خاطئة ، أكاذيب ، تفتقد للمصداقية) ، كذلك تعتبر المدونات والمواقع الالكترونية مفتوحة المصدر مثل " ويكي " مصادر غير موثوقة .

التأكد من المصادر الموثوقة :

عند مراجعة المصادر عبر الانترنت تأكد من :

1- ان تاريخ النشر حديث .
2- دقق في هوية المؤلفين ، من هم ؟ وهل يتمتعون بالخبرة ؟ .
3- المصادر الموثوقة تتميز بنصوص مكتوبة جيدًا ، وخالية من الأخطاء .
4- تأكد من أن تصميم الصفحات علي مستوي عال من الاحترافية .
5- المواقع التي ينتهي رابطها بـــ .com يمكن أن تكون موثوقة ، ولكن يديرها شركات تسويق منتجات .
6- المواقع التي تضم روابطها .gov ، .org ، .edu تتمتع بدرجة عالية من المصداقية .

نطاقات المواقع الالكترونية والمجموعات التي تديرها

.com	.edu.eg	.org.eg	.gov.eg
مواقع تجارية	مواقع تعليمية	هيئات مصرية	مواقع حكومية

بنك المعرفة المصري EKB :

- مكتبة رقمية أتاحت الحكومة المصرية الوصول إليها مجانًا عام ، 2016 لحماية مواطنيها من المصادر غير الموثوقة .
- تحتوي هذه المكتبة على مواد في موضوعات مختلفة، تم التحقق من دقة جميع المعلومات الواردة فيها، وهي ذات مصداقية .

Egyptian Knowledge Bank
بنك المعرفة المصري

الدرس السادس - من بإمكانه مساعدتك في حل مشكلاتك أثناء استخدام شبكة الإنترنت؟

التنمر: هو تصرف أحد الأشخاص بطريقة سيئة تجاه شخص أخر ، وبشكل متكرر .

يمكن للتنمر أن يتضمن :

منشورات بذيئة | **رسائل سيئة** | **نصوصاً مؤذية**

- يمكن للمتنمر ان يشارك هذه المنشورات او الرسائل او النصوص معك وحدك او مع أخرين ومن الصعب الهروب من هذا النوع من التنمر .
- احرص دائماً علي عدم التواصل مع أشخاص مجهولين بالنسبة إليك ، وان تخبر ولي أمرك بأي موقف قد تتعرض له ليساعدك .

سرقة الهوية عبر شبكة الانترنت :

من الممكن ان يسرق احد الافراد هويتك او هوية احد افراد أسرتك عبر شبكة الانترنت ، وحينها يستطيع السارق استعمال معلوماتك الشخصية ويمكنه الوصول الي حساباتك علي مواقع التواصل الاجتماعي ، وعنوان مسكنك او بريدك الالكتروني او رقم هاتفك .

ما الذي يمكننا فعله لمواجهة المشكلات أثناء استخدام شبكة الانترنت ؟

- ليس عليك أن تعالج المشكلات أو مواجهة المشكلات بمفردك ، احرص علي اخبار شخص راشد تثق فيه بالأمر ربما يكون هذا الشخص والدك أو والدتك أو معلمك .
- في بعض الأحيان قد يكون من الضروري تدخل السلطات المختصة (إدارة مكافحة جرائم الانترنت) لتتبع هذه المشكلة .

تذكر : المشكلات التي تواجهها عبر الانترنت مشكلات شائعة ربما تسبب لك الخوف أو تشعرك بالعجز عن مواجهتها ، ولكن بإمكانك دائماً طلب المساعدة من اسرتك أو من الشرطة .

يمكنكم الحصول على المذكرات والاختبارات من خلال مسح رمز الـ QR Code أو من خلال صفحة "المتميز - أ/ محمود سعيد".
® يرجى مراعاة حقوق صاحب المحتوى عند النشر.
El.Motamyez.School

الدرس السابع – خطة شخصية للأمان الرقمي

انشاء كلمات مرور قوية

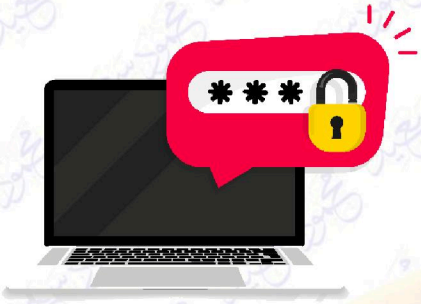

- من المهم امتلاك كلمات مرور قوية فإذا كانت سهلة التوقع قد يتمكن بعض الأشخاص (المخترقين ، قراصنة الكمبيوتر) من الدخول الي جهاز الحاسب الخاص بك او علي شبكة الانترنت وهذا ما يعرف بالقرصنة أو الاختراق .
- لا تستخدم كلمة مرور واحدة للدخول الي جميع حساباتك ، فإذا تمكن أحد الأشخاص من معرفة كلمة المرور الخاصة بك ، فسيتمكن من الدخول الي حساباتك كلها .
- من الصعب تذكر كثير من كلمات المرور لذلك استخدم نظام إدارة كلمات المرور أو قم بإعداد قائمة بهذه الكلمات واحفظها في مكان أمن .

لإنشاء كلمة مرور قوية عليك أن تراعي ما يلي :

- الا تتضمن كلمة المرور اسمك او أي معلومات شخصية
- ان تتكون كلمة المرور من ثمانية حروف
- أن تتضمن حروفاً وأرقاماً

كيف تحافظ علي امانك اثناء استخدام شبكة الانترنت ؟

- اختر كلمات مرور مختلفة لحساباتك علي مواقع التواصل الاجتماعي ، وبريدك الالكتروني ولأجهزتك الرقمية (الكمبيوتر و التابلت وهاتفك المحمول) .
- استخدم برامج مكافحة الفيروسات علي تلك الأجهزة .
- هناك مواقع توفر بعض خدمات التأمين لحساباتك ، عن طريق اعطائك بعض التعليمات التي يجب مراعاتها عند إنشاء كلمة المرور الخاصة بحسابك ، لذلك احرص علي اختيار كلمات مرور قوية وغير متوقعة .

الدرس الثامن – تطبيق ما تعلمته

يعد الباحثون أو المستكشفون تقارير رقمية حول موضوع دراستهم باستخدام :

- العروض التقديمية بواسطة برنامج power point
- مقاطع الفيديو
- الملصقات الاعلانية

1 - برنامج power point

- برنامج من إنتاج شركة مايكروسوفت مهمته اعداد العروض التقديمية من خلال شرائح العرض .
- يعد طريقة رائعة لعرض الأفكار علي الاخرين ، حيث يمكنك ان تجعل النصوص رائعة باستخدام . word art ، بجانب إضافة نصوص وصور لعرضك التقديمي .
- يمكنك من خلاله إضافة بعض التأثيرات الصوتية الممتعة .

2 – مقاطع الفيديو

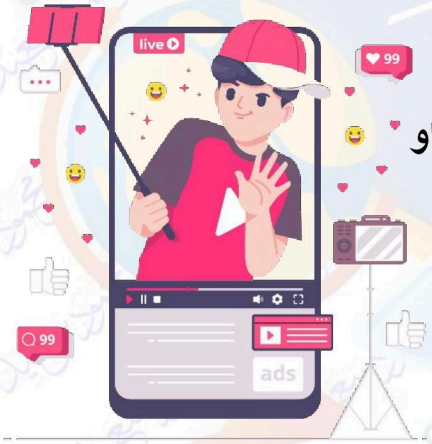

- يمكنك اعداد فيديو خاص بك كوسيلة عرض للبحث الذي اجريته ولست بحاجة الي الات باهظة لإعداده ، فقط تحتاج الي كمبيوتر او الهاتف المحمول لتسجيل فيديوهات بالصوت والصورة .
- يمكنك ايضاً اجراء مقابلات مع الاخرين وتضيفها في الفيديو الخاص بك .
- يوجد العديد من التطبيقات الخاصة بالهاتف المحمول لإعداد يمكنها ان تساعدك في إعداد الفيديوهات .

3 – الملصقات الاعلانية (posters)

- يمكنك ان تستخدم الملصقات الاعلانية كوسيلة لعرض افكارك
- تعد من الطرق المسلية والفعالة لعرض الأفكار حيث يمكنك عرض المعلومات من خلال الصور والرسومات .
- احرص علي الكتابة بخط عريض ليتمكن الاخرون من قراء المعلومات من بعيد ، وقدم افكارك بوضوح .
- لا تنسي ان تذكر مصدر معلوماتك .

بنك أسئلة المتميز الشامل في مادة « تكنولوجيا المعلومات »

على مقررات الفصل الدراسي الاول

السؤال الأول اختر الإجابة الصحيحة

١ ارسل صديق لك ملفاً ما ، وتريد حفظه علي جهازك فانت بحاجة الي .....
أ تنزيل الملف download ب حجب block ج الماسح الضوئي scanner

٢ تستخدم برمجيات تكبير الشاشة للأشخاص الذين يعانون من .....
أ ضعف السمع ب ضعف البصر ج فقد أحد الأطراف

٣ تستخدم ..... للتواصل بالصوت والصورة.
أ محادثات الفيديو ب المقالات الرقمية ج المدونات الرقمية

٤ أحد الأجهزة الملحقة التي تستخدمها خلال محادثات الفيديو .....
أ الطابعة ب الماسح الضوئي ج الكاميرا

٥ تميز عصر الثورة الإلكترونية بظهور .....
أ الكمبيوتر المحمول ب آلة الطابعة ج الرموز الهيروغليفية

٦ من أجهزة الادخال بالكمبيوتر .....
أ الماسح الضوئي ب آلة الطابعة ج شاشة العرض

٧ من برامج جهاز الكمبيوتر .....
أ الطابعة ب word ج GPS

٨ من أجهزة الإخراج .....
أ الفأرة ب لوحة المفاتيح ج الطابعة

٩ يمكن التواصل مع الاخرين من خلال .....
أ رسائل نصية فورية ب ألة التصوير ج مكبر الصوت

١٠ المتنمر هو شخص .....
أ جيد ب سيء ج ذكي

١١ من المصادر الموثوق فيها لاستخراج المعلومة .....
أ بنك المعرفة المصري ب موقع مجهول اسمه ج شخص لا اعرفه

١٢ عند وجود مشكلة في فتح أحد التطبيقات على جهاز الكمبيوتر، فأنت قد تكون بحاجة إلى .....
أ إعادة تشغيل الجهاز مرة أخرى ب استبدال الفارة ج استبدال لوحة المفاتيح

١٣ رسائل تدعو لإعلانات زائفة على بريدك الإلكتروني هي .....
أ تحميل الملفات ب الرسائل المزعجة ج البيانات الشخصية

يمكنكم الحصول على المذكرات والاختبارات من خلال مسح رمز الـ QR Code أو من خلال صفحة "المتميز - أ/ محمود سعيد".
® يرجى مراعاة حقوق صاحب المحتوى عند النشر.
El.Motamyez.School

١٤ من كلمات المرور القوية .....

أ moustafa ب #3Ahmed@ ج 12345678

١٥ يجب ان تفعل خاصية الحجب مع .....

أ زميل في مدرستك ب صديق معروف لك ج شخصي يسيء لك

١٦ يستخدم ..... كوسيلة اتصال في العصر الحديث

أ البريد الإلكتروني ب الأقلام الرصاص ج أقلام الحبر

١٧ تستخدم الكاميرا والميكروفون في .....

أ المقالات المنشورة ب محادثات الفيديو ج الرسائل النصية

١٨ تتيح برمجيات تكبير الشاشة.....

أ رؤية المعلومات ب سماع المعلومات ج طباعة الأوراق

١٩ من الأجهزة التي يحتاجها برنامج معالجة النصوص للكتابة علي الكمبيوتر .....

أ لوحة المفاتيح ب الطابعة ج السماعات

٢٠ أرسل شخص ما طلب صداقة لك علي مواقع التواصل الاجتماعي ، يجب عليك .....

أ غلق الجهاز ب حذف طلب الصداقة ج التأكد من هويته

٢١ المكون المسئول عن إدخال البيانات للكمبيوتر .....

أ لوحة المفاتيح ب وحدة المعالجة المركزية ج الطابعة

٢٢ من الضروري ان تتضمن كلمة المرور الخاصة بك حروفاً و .....

أ ارقامًا رموزاً خاصة ب اسمك وعنوانك ج اسم عائلتك ومكان الإقامة

٢٣ تعتبر المعلومات هي نتائج معالجة .....

أ البيانات ب المدونات الرقمية ج البريد الالكتروني

٢٤ من إيجابيات أدوات تكنولوجيا المعلومات والاتصالات .....

أ التنمر علي زملائك ب مساعدة الأشخاص ذوي الهمم ج الافراط في استخدام الأجهزة الإلكترونية

٢٥ تقوم ..... بتحويل الحروف إلى رموز بارزة فيمكن قراءتها عن طريق اللمس.

أ سماعات الأذن ب الشاشة ج طريقة برايل

٢٦ قبل أن تعبر عن البيانات في رسم بياني يجب: .....

أ مشاركتها إلكترونيًّا مع الآخرين ب تحليلها ج حذفها

٢٧ معلومات وأراء شخصية تعبر عن صاحبها متاحة للقراءة والتنزيل في مختلف المواقع.....

أ المقالات المنشورة ب البريد الالكتروني ج الرسائل النصية

٢٨ الأشخاص الذين يقومون بالدخول لحسابك من علي الانترنت يطلق عليهم .....

أ القراصنة ب المبرمجين ج المصممين

يمكنكم الحصول على المذكرات والاختبارات من خلال مسح رمز الـ QR Code أو من خلال صفحة "المتميز - أ/ محمود سعيد".
® يرجى مراعاة حقوق صاحب المحتوى عند النشر.
El.Motamyez.School

٢٩ يجب استخدام خاصية الحجب علي مواقع التواصل الاجتماعي مع .....

أ) زميل في مدرستك ب) صديق معروف لك ج) شخص مجهول لك يود مشاركة بياناتك

٣٠ آلة باسكالين هي النسخه الاولي من .....

أ) البريد الإلكتروني ب) برامج تكبير الشاشة ج) الآلة الحاسبة

٣١ جهاز يساعد المكفوفين .....

أ) الماسح الضوئي ب) الطابعة ج) نظام برايل الطرفي

٣٢ جهاز يتيح لغير الناطقين التحدث .....

أ) الماسح الضوئي ب) الطابعة ج) مركب الكلام

٣٣ احد الاختراعات التي ظهرت في عصر الثورة الإلكترونية .....

أ) الطاقة الكهربائية ب) الهاتف ج) الأقمار الصناعية

٣٤ اول مرحلة للتعامل مع البيانات هي .....

أ) عرض المعلومات ب) جمع البيانات ج) تحليل البيانات

٣٥ تتضمن ..... اسمك وعنوانك وتاريخ ميلادك

أ) المعلومات الشخصية ب) الرسائل المزعجة ج) تنزيل الملفات

٣٦ تحول ..... الحروف الي رموز بارزة عن طريق اللمس تتم قراءتها .

أ) الفارة ب) طريقة برايل ج) الماسح الضوئي

٣٧ يستخدم ..... لنسخ الورق داخل الكمبيوتر

أ) شاشة العرض ب) مركب الكلام ج) الماسح الضوئي

٣٨ يعمل برنامج ..... علي حماية اجهزتك من المخاطر التي قد تتعرض لها .

أ) معالجة النصوص word ب) العروض التقديمية POWER POINT ج) مكافحة الفيروسات

٣٩ تستخدم ..... كوسيلة اتصال في العصر الحديث

أ) البريد الإلكتروني ب) الأقلام الرصاص ج) أقلام الحبر

٤٠ يفضل ..... بعد إصلاح أو إعادة تركيب الفأرة بالجهاز.

أ) توصيل شاحن الكهرباء الي الجهاز ب) التأكد من التوصيلات الكهربائية ج) إعادة تشغيل الجهاز

٤١ من الأجهزة التي يحتاجها برنامج معالجة النصوص للكتابة علي الكمبيوتر .....

أ) لوحة المفاتيح ب) الطابعة ج) السماعات

٤٢ تمكنك ..... من إخراج المقاطع الصوتية من الكمبيوتر

أ) فارة التحكم ب) مكبر الصوت ج) برمجيات تكبير الشاشة

٤٣ تريد أن تجد أحد الملفات على جهازك. فأنت بحاجة إلى ..... .

أ) غلق الجهاز وفتحه ب) الضغط علي ALT+CTRL+DEL ج) استخدام صندوق البحث SEARCH BOX

يمكنكم الحصول على المذكرات والاختبارات من خلال مسح رمز الـ QR Code أو من خلال صفحة "المتميز - أ/ محمود سعيد".
® يرجى مراعاة حقوق صاحب المحتوى عند النشر.
El.Motamyez.School

٤٤ الأمر المسئول عن غلق تطبيقات جهاز الكمبيوتر الشخصي أو المحمول هو .....

أ) DEL + ALT + CTRL ب) ALT + DEL + TAB ج) DEL + TAB + SHIFT

٤٥ يسمح مكبِّر صوت الكمبيوتر بـ .....

أ) ادخال بيانات سمعية ب) اخراج معلومات سمعية ج) طباعة الأوراق

٤٦ تساعد ذوي الهمم (فاقدي أحد الأطراف) في ممارسة حياتهم اليومية

أ) الساق الاصطناعية ب) لوحة المفاتيح ج) الكاميرا

٤٧ المخطط الزمني للتطور التكنولوجي هو .....

أ) معالج الكلمات، الأقلام، الآلة الكاتبة ب) الآلة الكاتبة، الأقلام، معالج الكلمات ج) الأقلام، الآلة الكاتبة، معالج الكلمات

٤٨ من الضروري ان تتضمن كلمة المرور الخاصة بك حروفاً و .....

أ) ارقامًا رموزاً خاصة ب) اسمك وعنوانك ج) اسم عائلتك ومحل سكنك

٤٩ يعد ..... من الأمور الهامة التي يجب مراعاتها عند مشاركة المعلومات

أ) عدم ذكر مصدر المعلومة ب) ذكر مصدر المعلومة ج) سرقة البيانات

٥٠ يمكنك رسم الرسوم البيانية علي ورق او باستخدام برنامج .....

أ) جداول البيانات excel ب) العروض التقديمية power point ج) معالج الكلمات word

٥١ قائمة من النتائج يتم جمعها وعرضها بالاستناد إلى عملية بحث معينة

أ) المتصفح (browser) ب) النتائج (results) ج) محرك البحث (search engine)

٥٢ الرمز الذي يضمن شمول البحث للكلمات أو الحروف التي تريدها في بحثك هو :

أ) + ب) " " ج) -

٥٣ يستخدم نظام تحديد المواقع العالمي (GPS).....للاتصال وتحديد مواقع الأشياء

أ) الطائرات بدون طيار ب) أشعة الرادار ج) الأقمار الصناعية

٥٤ لتكوين كلمة مرور قوية يجب الا تقل عن ..... حروف

أ) ستة ب) ثمانية ج) عشرة

٥٥ تعتبر ..... من المصادر الرقمية غير الموثوقة .

أ) ويكي wiki ب) المواقع الحكومية ج) بنك المعرفة المصري

٥٦ لمشاركة البيانات عبر الانترنت يمكن استخدام .....

أ) Word ب) Excel ج) e-mail

٥٧ تحتوي ..... علي العديد من الأبحاث والتقارير الرقمية المنشورة .

أ) البريد الالكتروني ب) شبكة الانترنت ج) محادثات الفيديو

يمكنكم الحصول على المذكرات والاختبارات من خلال مسح رمز الـ QR Code أو من خلال صفحة "المتميز - أ/ محمود سعيد".
® يرجى مراعاة حقوق صاحب المحتوى عند النشر.
El.Motamyez.School

٥٨ الرسائل غير المرغوبة قد تتضمن فيروسات تسمي .....

أ) الرسائل المزعجة spam ب) وسائل التواصل الاجتماعي ج) البيانات الشخصية

٥٩ اسمك وعنوانك تعتبر من .....

أ) الرسائل المزعجة ب) المدونات ج) البيانات الشخصية

٦٠ يمكنك ..... من الانترنت وحفظه علي جهازك .

أ) تنزيل الملف ب) حجب صديقك ج) مسح الملف

٦١ يمكنك البحث عن المعلومات التي ترغب فيها عبر شبكة الانترنت عن طريق .....

أ) برنامج معالج الكلمات ب) برنامج الجداول الحسابية ج) صور

٦٢ يستخدم برنامج ..... لإدخال النصوص وتنسيقها وادراج الصور .

أ) مواقع التواصل ب) Word ج) محرك البحث

٦٣ عند البحث عن جملة معينة نضع هذه الجملة بين علامتي .....

أ) + ب) " " ج) ناقص

٦٤ يمكنك استخدام ..... للبحث عن المعلومات عبر شبكة الانترنت .

أ) محرك البحث ب) النتائج ج) word

٦٥ عند عمل ..... لشخص ما فإنه لا يستطيع التواصل معك .

أ) الحجب block ب) مشاركة ج) طلب صداقة

٦٦ يتم ارسال واستقبال الرسائل النصية عبر الانترنت عن طريق .....

أ) البريد الالكتروني ب) محادثات الفيديو ج) المدونات الرقمية

٦٧ لتحميل الملفات من شبكة الانترنت الي جهاز الكمبيوتر نستخدم .....

أ) Download ب) Spam ج) word

٦٨ من أشهر مواقع التواصل الاجتماعي .....

أ) e-mail ب) Google ج) facebook

٦٩ من الخدمات الإيجابية لشبكة الانترنت .....

أ) البحث عن المعلومات ب) سرقة البيانات ج) سرقة الهوية

السؤال الثاني

ضع علامة (√) أمام العبارة الصحيحة وعلامة (×) أمام العبارة الغير صحيحة

١ برنامج مكافحة الفيروسات يمكن أن يزيل الفيروسات التي أثرت بالفعل علي جهازك ( )

٢ تساعد أجهزة الإخراج علي معالجة البيانات ( )

٣ يشير المصطلح ekb الي بنك المعرفة المصري ( )

يمكنكم الحصول على المذكرات والاختبارات من خلال مسح رمز الـ QR Code أو من خلال صفحة "المتميز - أ/ محمود سعيد".
® يرجى مراعاة حقوق صاحب المحتوى عند النشر.
El.Motamyez.School

٤ يجب أن تتكون كلمة المرور القوية من 5 أحرف علي الأقل ( )

٥ مواقع الويب التي نهايتها (.com) هي مواقع موثوق بها . ( )

٦ طريقة برايل تحول الحروف الي رموز بارزة يمن قراءتها عن طريق اللمس ( )

٧ يتصل نظام تحديد المواقع العالمي (gps) بالاقمار الصناعية لتحديد المواقع ( )

٨ يجب الاستئذان قبل نشر أي معلومات متعلقة بأصدقائك . ( )

٩ تستخدم علامة التنصيص " " لحصر نتائج البحث التي ترغب فيها . ( )

١٠ لوحة المفاتيح هي جهاز يستخدم لاستخراج البيانات ( )

١١ يستخدم ذوي الهمم من ضعاف البصر سماعات الأذن ( )

١٢ يجب ان تخبر شخصاُ تثق به عندما تتعرض لموقف مزعج علي الانترنت ( )

١٣ الفأرة متوقفة عن العمل منذ تشغيل الكمبيوتر ، يجب التأكد من توصيل الكابل ( )

١٤ كل المعلومات علي شبكة الانترنت صحيحة تماماً ( )

١٥ يمكنك رؤية ما تفعله علي جهازك بالنظر الي شاشة العرض ( )

١٦ المعلومات هي النتيجة الأخيرة التي نحصل عليها بعد معالجة البيانات ( )

١٧ يساعدنا اختيار كلمات البحث بدقة علي الحصول علي نتائج البحث المطلوبة ( )

١٨ المواقع الالكترونية التي تضم روابطها (.EDU) تتمتع بدرجة عالية من المصداقية ( )

١٩ نستخدم زر الكاميرا للبحث عن الكلمات المجهولة علي الانترنت ( )

٢٠ يستخدم جهاز الرادار مخترق الأرض في إيجاد الاجسام تحت سطح الأرض ( )

٢١ معالج الكلمات word هو نوع من الأجهزة ( )

٢٢ من مخاطر الانترنت استخدام الاخرين بياناتك الشخصية ( )

٢٣ يمكنك الدخول الي مكتبة " بنك المعرفة المصري " مجاناً ( )

٢٤ التنمر هو تصرف شخص بطريقة سيئة تجاه شخص أخر وبشكل متكرر . ( )

٢٥ وحدة المعالجة المركزية cpu هي نوع من البرمجيات ( )

٢٦ يفضل استخدام كلمة مرور مختلفة لكل حساب لك علي الانترنت ( )

٢٧ عند حجب شخص ما يمكنه الاستمرار في رؤية منشوراتك ( )

٢٨ اذا لم تتمكن من إيجاد ملف تبحث عنه يجب إعادة تشغيل جهاز الكمبيوتر ( )

٢٩ تساعدنا شبكة الانترنت علي إيجاد المعلومات التي نريد الحصول عليها ( )

٣٠ تعمل أجهزة الادخال في الكمبيوتر علي معالجة البيانات ( )

يمكنكم الحصول على المذكرات والاختبارات من خلال مسح رمز الـ QR Code أو من خلال صفحة "المتميز - أ/ محمود سعيد".
® يرجى مراعاة حقوق صاحب المحتوى عند النشر.
El.Motamyez.School

٣١ تعتبر الكتب والمجلات من مصادر جمع البيانات ( )

٣٢ يستخدم نظام تحديد المواقع GPS في إيجاد الأماكن التي ترغب في زيارتها . ( )

٣٣ كلما زادت صعوبة كلمة المرور لحسابك زاد خطر اختراقك من الاخرين ( )

٣٤ عدم حجب شخص ما يمكنه من الاستمرار في رؤية منشوراتك ( )

٣٥ عند تحميل ملف من الانترنت علي جهازك تجده في مجلد download ( )

٣٦ عند تسلمك رسالة بذيئة لا يجب ان ترسلها لأحد ( )

٣٧ عند مشاركتك لمعلومات يجب ذكر مصدرها ( )

٣٨ اثناء النشر أو البحث عن معلومات يجب احترام حقوق الملكية الفكرية ( )

٣٩ المواقع الالكترونية الموثوقة هي التي تضم روابطها (.GOV) . ( )

٤٠ تستخدم برامج مكافحة الفيروسات لحماية جهازك من المخاطر التي قد تصيبه ( )

٤١ عملية ادخال البيانات هي أخر مرحلة للوصول الي المعلومات النهائية ( )

٤٢ يعد استطلاع الرأي والتجارب من أهم مصادر جمع البيانات ( )

٤٣ يستخدم البريد الالكتروني لمشاركة البيانات والتواصل بين الأصدقاء ( )

٤٤ لوحة المفاتيح تقوم بإدخال الحروف والأرقام . ( )

٤٥ نظام التشغيل ليس ضرورياً للتعامل مع جهاز الكمبيوتر ( )

٤٦ شبكة الانترنت غير مهمة في الحصول علي المعلومات ( )

٤٧ تستخدم الطابعة في طباعة الصور والمعلومات من الكمبيوتر علي الورق ( )

٤٨ مركب الكلام هو جهاز يتيح لغير الناطقين التحدث ( )

٤٩ نستخدم علامة (+) للحصول علي نتائج مجهولة في عملية البحث علي شبكة الانترنت ( )

٥٠ من الضروري تضمين كلمات المرور الخاصة بك حروف و ارقام ( )

٥١ يستخدم الكمبيوتر لإنشاء وتعديل جداول البيانات والعروض التقديمية ( )

٥٢ يعتبر برنامج العروض التقديمية طريقة ممتعة لعرض الأفكار والنتائج ( )

٥٣ تعتبر سماعات الاذن أحد الأجهزة التعويضية لذوي الإعاقة السمعية ( )

٥٤ عند مراجعة البيانات يجب عليك مراجعة البيانات التي جمعتها ( )

٥٥ من مميزات الرسم البياني سهولة قراءة النتائج ( )

٥٦ تعتبر مواقع التواصل الاجتماعي أحد وسائل التواصل الالكتروني ( )

٥٧ يمكن استخدام أدوات برنامج المتصفح لمنع مشاهدة الفيديوهات غير اللائقة ( )

يمكنكم الحصول على المذكرات والاختبارات من خلال مسح رمز الـ QR Code أو من خلال صفحة "المتميز - أ/ محمود سعيد".
® يرجى مراعاة حقوق صاحب المحتوى عند النشر.
El.Motamyez.School

٥٨ يمكن لزميلك استخدام بياناتك الشخصية دون الرجوع اليك ( )

٥٩ يجب دائماً احترام القانون عند تصفح الانترنت ( )

٦٠ الرسائل المزعجة spam تشمل الرسائل الغير مرغوب فيها ( )

٦١ يستخدم محرك البحث في إيجاد إجابة سؤال بسهولة ( )

٦٢ يمكن استخدام الصور بدلا من الكلمات في عملية البحث ( )

٦٣ كل معلومات وسائل التواصل الاجتماعية موثوقة ( )

٦٤ يمكن ارسال بريد الكتروني بدون كتابة عنوان البريد الالكتروني المرسل اليه ( )

٦٥ يمكن إضافة رقم + قبل الكلمة التي تريد ظهورها في نتائج بحثك ( )

٦٦ يمكن إضافة اشخاص مجهولين الي قائمة اصدقائك في مواقع التواصل الاجتماعي ( )

٦٧ يعتبر ويكي " wiki " مصدر غير موثوق فيه ( )

٦٨ يعتبر استخدام مصدر واحد للمعلومات كافي لتكوين اختيارك وافكارك ( )

٦٩ الرسم البياني يعد وسيلة جيدة لعرض ومقارنة النتائج ( )

٧٠ التواصل مع شخص مجهول قد يعرضك للتنمر ( )

٧١ يمكن استخدام برنامج المتصفح لمنع مشاهدة الفيديوهات غير اللائقة ( )

٧٢ عند جمع البيانات عليك مراجعة البيانات التي جمعتها ( )

٧٣ اختيار كلمات دقيقة ومحددة يساعدنا في البحث علي الانترنت ( )

٧٤ يجب استئذان اصدقائك قبل نشر أي معلومات متعلقة بهم ( )

٧٥ تعتبر برمجيات تكبير الشاشة من التكنولوجيا المساعدة ( )

انتهت الأسئلة مع أطيب التمنيات بالنجاح والتوفيق

يمكنكم الحصول على المذكرات والاختبارات من خلال مسح رمز الـ QR Code أو من خلال صفحة "المتميز - أ/ محمود سعيد".
® يرجى مراعاة حقوق صاحب المحتوى عند النشر.
El.Motamyez.School

الصف الرابع الابتدائي ٢٠٢٣

مراجعة + بنك أسئلة

المتميز

أ/ محمود سعيد

الاجابات النموذجية لبنك الاسئلة

تكنولوجيا المعلومات

الفصل الدراسي الاول

4 الصف الرابع

اعداد

أ/ محمود سعيد

El.Motamyez.School

يمكنكم الحصول على المذكرات والاختبارات من خلال مسح رمز الـ QR Code
أو من خلال صفحة "المتميز - أ/ محمود سعيد".

® يرجى مراعاة حقوق صاحب المحتوى عند النشر.

بنك أسئلة المتميز الشامل في مادة « تكنولوجيا المعلومات »

على مقررات الفصل الدراسي الاول

السؤال الأول اختر الإجابة الصحيحة

١ ارسل صديق لك ملفاً ما ، وتريد حفظه علي جهازك فانت بحاجة الي .....
أ) تنزيل الملف download ب) حجب block ج) الماسح الضوئي scanner

٢ تستخدم برمجيات تكبير الشاشة للأشخاص الذين يعانون من .....
أ) ضعف السمع ب) ضعف البصر ج) فقد أحد الأطراف

٣ تستخدم ..... للتواصل بالصوت والصورة.
أ) محادثات الفيديو ب) المقالات الرقمية ج) المدونات الرقمية

٤ أحد الأجهزة الملحقة التي تستخدمها خلال محادثات الفيديو .....
أ) الطابعة ب) الماسح الضوئي ج) الكاميرا

٥ تميز عصر الثورة الإلكترونية بظهور .....
أ) الكمبيوتر المحمول ب) آلة الطابعة ج) الرموز الهيروغليفية

٦ من أجهزة الادخال بالكمبيوتر .....
أ) الماسح الضوئي ب) آلة الطابعة ج) شاشة العرض

٧ من برامج جهاز الكمبيوتر .....
أ) الطابعة ب) word ج) GPS

٨ من أجهزة الإخراج .....
أ) الفأرة ب) لوحة المفاتيح ج) الطابعة

٩ يمكن التواصل مع الاخرين من خلال .....
أ) رسائل نصية فورية ب) ألة التصوير ج) مكبر الصوت

١٠ المتنمر هو شخص .....
أ) جيد ب) سيء ج) ذكي

١١ من المصادر الموثوق فيها لاستخراج المعلومة .....
أ) بنك المعرفة المصري ب) موقع مجهول اسمه ج) شخص لا اعرفه

١٢ عند وجود مشكلة في فتح أحد التطبيقات على جهاز الكمبيوتر، فأنت قد تكون بحاجة إلى .....
أ) إعادة تشغيل الجهاز مرة أخرى ب) استبدال الفارة ج) استبدال لوحة المفاتيح

١٣ رسائل تدعو لإعلانات زائفة على بريدك الإلكتروني هي .....
أ) تحميل الملفات ب) الرسائل المزعجة ج) البيانات الشخصية

يمكنكم الحصول على المذكرات والاختبارات من خلال مسح رمز الـ QR Code أو من خلال صفحة "المتميز - أ/ محمود سعيد".
® يرجى مراعاة حقوق صاحب المحتوى عند النشر.
El.Motamyez.School

١٤ من كلمات المرور القوية .....

أ moustafa ب #3Ahmed@ ج 12345678

١٥ يجب ان تفعل خاصية الحجب مع .....

أ زميل في مدرستك ب صديق معروف لك ج شخصي يسيء لك

١٦ يستخدم ..... كوسيلة اتصال في العصر الحديث

أ البريد الإلكتروني ب الأقلام الرصاص ج أقلام الحبر

١٧ تستخدم الكاميرا والميكروفون في .....

أ المقالات المنشورة ب محادثات الفيديو ج الرسائل النصية

١٨ تتيح برمجيات تكبير الشاشة.....

أ رؤية المعلومات ب سماع المعلومات ج طباعة الأوراق

١٩ من الأجهزة التي يحتاجها برنامج معالجة النصوص للكتابة علي الكمبيوتر .....

أ لوحة المفاتيح ب الطابعة ج السماعات

٢٠ أرسل شخص ما طلب صداقة لك علي مواقع التواصل الاجتماعي ، يجب عليك .....

أ غلق الجهاز ب حذف طلب الصداقة ج التأكد من هويته

٢١ المكون المسئول عن إدخال البيانات للكمبيوتر .....

أ لوحة المفاتيح ب وحدة المعالجة المركزية ج الطابعة

٢٢ من الضروري ان تتضمن كلمة المرور الخاصة بك حروفاً و .....

أ ارقامًا رموزاً خاصة ب اسمك وعنوانك ج اسم عائلتك ومكان الإقامة

٢٣ تعتبر المعلومات هي نتائج معالجة .....

أ البيانات ب المدونات الرقمية ج البريد الالكتروني

٢٤ من إيجابيات أدوات تكنولوجيا المعلومات والاتصالات .....

أ التنمر علي زملائك ب مساعدة الأشخاص ذوي الهمم ج الافراط في استخدام الأجهزة الإلكترونية

٢٥ تقوم ..... بتحويل الحروف إلى رموز بارزة فيمكن قراءتها عن طريق اللمس.

أ سماعات الأذن ب الشاشة ج طريقة برايل

٢٦ قبل أن تعبر عن البيانات في رسم بياني يجب: .....

أ مشاركتها إلكترونيًا مع الآخرين ب تحليلها ج حذفها

٢٧ معلومات وأراء شخصية تعبر عن صاحبها متاحة للقراءة والتنزيل في مختلف المواقع.....

أ المقالات المنشورة ب البريد الالكتروني ج الرسائل النصية

٢٨ الأشخاص الذين يقومون بالدخول لحسابك من علي الانترنت يطلق عليهم .....

أ القراصنة ب المبرمجين ج المصممين

يمكنكم الحصول على المذكرات والاختبارات من خلال مسح رمز الـ QR Code أو من خلال صفحة "المتميز - أ/ محمود سعيد".
® يرجى مراعاة حقوق صاحب المحتوى عند النشر.
El.Motamyez.School

٢٩ يجب استخدام خاصية الحجب علي مواقع التواصل الاجتماعي مع .....
أ) زميل في مدرستك ب) صديق معروف لك ج) شخص مجهول لك يود مشاركة بياناتك

٣٠ آلة باسكالين هي النسخه الاولي من .....
أ) البريد الإلكتروني ب) برامج تكبير الشاشة ج) الآلة الحاسبة

٣١ جهاز يساعد المكفوفين .....
أ) الماسح الضوئي ب) الطابعة ج) نظام برايل الطرفي

٣٢ جهاز يتيح لغير الناطقين التحدث .....
أ) الماسح الضوئي ب) الطابعة ج) مركب الكلام

٣٣ احد الاختراعات التي ظهرت في عصر الثورة الإلكترونية .....
أ) الطاقة الكهربائية ب) الهاتف ج) الأقمار الصناعية

٣٤ اول مرحلة للتعامل مع البيانات هي .....
أ) عرض المعلومات ب) جمع البيانات ج) تحليل البيانات

٣٥ تتضمن ..... اسمك وعنوانك وتاريخ ميلادك
أ) المعلومات الشخصية ب) الرسائل المزعجة ج) تنزيل الملفات

٣٦ تحول ..... الحروف الي رموز بارزة عن طريق اللمس تتم قراءتها .
أ) الفارة ب) طريقة برايل ج) الماسح الضوئي

٣٧ يستخدم ..... لنسخ الورق داخل الكمبيوتر
أ) شاشة العرض ب) مركب الكلام ج) الماسح الضوئي

٣٨ يعمل برنامج ..... علي حماية اجهزتك من المخاطر التي قد تتعرض لها .
أ) معالجة النصوص word ب) العروض التقديمية POWER POINT ج) مكافحة الفيروسات

٣٩ تستخدم ..... كوسيلة اتصال في العصر الحديث
أ) البريد الإلكتروني ب) الأقلام الرصاص ج) أقلام الحبر

٤٠ يفضل ..... بعد إصلاح أو إعادة تركيب الفأرة بالجهاز.
أ) توصيل شاحن الكهرباء الي الجهاز ب) التأكد من التوصيلات الكهربائية ج) إعادة تشغيل الجهاز

٤١ من الأجهزة التي يحتاجها برنامج معالجة النصوص للكتابة علي الكمبيوتر .....
أ) لوحة المفاتيح ب) الطابعة ج) السماعات

٤٢ تمكنك ..... من إخراج المقاطع الصوتية من الكمبيوتر
أ) فارة التحكم ب) مكبر الصوت ج) برمجيات تكبير الشاشة

٤٣ تريد أن تجد أحد الملفات على جهازك. فأنت بحاجة إلى ..... .
أ) غلق الجهاز وفتحه ب) الضغط علي ALT+CTRL+DEL ج) استخدام صندوق البحث SEARCH BOX

٤٤ الأمر المسئول عن غلق تطبيقات جهاز الكمبيوتر الشخصي أو المحمول هو .....

أ) DEL + ALT + CTRL ب) ALT + DEL + TAB ج) DEL + TAB + SHIFT

٤٥ يسمح مكبِّر صوت الكمبيوتر بـ .....

أ) ادخال بيانات سمعية ب) اخراج معلومات سمعية ج) طباعة الأوراق

٤٦ تساعد ذوي الهمم (فاقدي أحد الأطراف) في ممارسة حياتهم اليومية

أ) الساق الاصطناعية ب) لوحة المفاتيح ج) الكاميرا

٤٧ المخطط الزمني للتطور التكنولوجي هو .....

أ) معالج الكلمات، الأقلام، الآلة الكاتبة ب) الآلة الكاتبة، الأقلام، معالج الكلمات ج) الأقلام، الآلة الكاتبة، معالج الكلمات

٤٨ من الضروري ان تتضمن كلمة المرور الخاصة بك حروفاً و .....

أ) ارقامًا رموزاً خاصة ب) اسمك وعنوانك ج) اسم عائلتك ومحل سكنك

٤٩ يعد ..... من الأمور الهامة التي يجب مراعاتها عند مشاركة المعلومات

أ) عدم ذكر مصدر المعلومة ب) ذكر مصدر المعلومة ج) سرقة البيانات

٥٠ يمكنك رسم الرسوم البيانية علي ورق او باستخدام برنامج .....

أ) جداول البيانات excel ب) العروض التقديمية power point ج) معالج الكلمات word

٥١ قائمة من النتائج يتم جمعها وعرضها بالاستناد إلى عملية بحث معينة

أ) المتصفح (browser) ب) النتائج (results) ج) محرك البحث (search engine)

٥٢ الرمز الذي يضمن شمول البحث للكلمات أو الحروف التي تريدها في بحثك هو :

أ) + ب) " " ج) -

٥٣ يستخدم نظام تحديد المواقع العالمي (GPS).....للاتصال وتحديد مواقع الأشياء

أ) الطائرات بدون طيار ب) أشعة الرادار ج) الأقمار الصناعية

٥٤ لتكوين كلمة مرور قوية يجب الا تقل عن ..... حروف

أ) ستة ب) ثمانية ج) عشرة

٥٥ تعتبر ..... من المصادر الرقمية غير الموثوقة .

أ) ويكي wiki ب) المواقع الحكومية ج) بنك المعرفة المصري

٥٦ لمشاركة البيانات عبر الانترنت يمكن استخدام .....

أ) Word ب) Excel ج) e-mail

٥٧ تحتوي ..... علي العديد من الأبحاث والتقارير الرقمية المنشورة .

أ) البريد الالكتروني ب) شبكة الانترنت ج) محادثات الفيديو

يمكنكم الحصول على المذكرات والاختبارات من خلال مسح رمز الـ QR Code أو من خلال صفحة "المتميز - أ/ محمود سعيد".
® يرجى مراعاة حقوق صاحب المحتوى عند النشر.
El.Motamyez.School

٥٨ الرسائل غير المرغوبة قد تتضمن فيروسات تسمي .....

أ) الرسائل المزعجة spam ب) وسائل التواصل الاجتماعي ج) البيانات الشخصية

٥٩ اسمك وعنوانك تعتبر من .....

أ) الرسائل المزعجة ب) المدونات ج) البيانات الشخصية

٦٠ يمكنك ..... من الانترنت وحفظه علي جهازك .

أ) تنزيل الملف ب) حجب صديقك ج) مسح الملف

٦١ يمكنك البحث عن المعلومات التي ترغب فيها عبر شبكة الانترنت عن طريق .....

أ) برنامج معالج الكلمات ب) برنامج الجداول الحسابية ج) صور

٦٢ يستخدم برنامج ..... لإدخال النصوص وتنسيقها وادراج الصور .

أ) مواقع التواصل ب) Word ج) محرك البحث

٦٣ عند البحث عن جملة معينة نضع هذه الجملة بين علامتي .....

أ) + ب) " " ج) ناقص

٦٤ يمكنك استخدام ..... للبحث عن المعلومات عبر شبكة الانترنت .

أ) محرك البحث ب) النتائج ج) word

٦٥ عند عمل ..... لشخص ما فإنه لا يستطيع التواصل معك .

أ) الحجب block ب) مشاركة ج) طلب صداقة

٦٦ يتم ارسال واستقبال الرسائل النصية عبر الانترنت عن طريق .....

أ) البريد الالكتروني ب) محادثات الفيديو ج) المدونات الرقمية

٦٧ لتحميل الملفات من شبكة الانترنت الي جهاز الكمبيوتر نستخدم .....

أ) Download ب) Spam ج) word

٦٨ من أشهر مواقع التواصل الاجتماعي .....

أ) e-mail ب) Google ج) facebook

٦٩ من الخدمات الإيجابية لشبكة الانترنت .....

أ) البحث عن المعلومات ب) سرقة البيانات ج) سرقة الهوية

السؤال الثاني

ضع علامة (√) أمام العبارة الصحيحة وعلامة (×) أمام العبارة الغير صحيحة

١ برنامج مكافحة الفيروسات يمكن أن يزيل الفيروسات التي أثرت بالفعل علي جهازك ✓

٢ تساعد أجهزة الإخراج علي معالجة البيانات ✗

٣ يشير المصطلح ekb الي بنك المعرفة المصري ✓

يمكنكم الحصول على المذكرات والاختبارات من خلال مسح رمز الـ QR Code أو من خلال صفحة "المتميز - أ/ محمود سعيد".
® يرجى مراعاة حقوق صاحب المحتوى عند النشر.
El.Motamyez.School

٤ يجب أن تتكون كلمة المرور القوية من 5 أحرف علي الأقل ✗

٥ مواقع الويب التي نهايتها (.com) هي مواقع موثوق بها . ✓

٦ طريقة برايل تحول الحروف الي رموز بارزة يمن قراءتها عن طريق اللمس ✓

٧ يتصل نظام تحديد المواقع العالمي (gps) بالاقمار الصناعية لتحديد المواقع ✓

٨ يجب الاستئذان قبل نشر أي معلومات متعلقة بأصدقائك . ✓

٩ تستخدم علامة التنصيص " " لحصر نتائج البحث التي ترغب فيها . ✗

١٠ لوحة المفاتيح هي جهاز يستخدم لاستخراج البيانات ✗

١١ يستخدم ذوي الهمم من ضعاف البصر سماعات الأذن ✗

١٢ يجب ان تخبر شخصاُ تثق به عندما تتعرض لموقف مزعج علي الانترنت ✓

١٣ الفأرة متوقفة عن العمل منذ تشغيل الكمبيوتر ، يجب التأكد من توصيل الكابل ✓

١٤ كل المعلومات علي شبكة الانترنت صحيحة تماماً ✗

١٥ يمكنك رؤية ما تفعله علي جهازك بالنظر الي شاشة العرض ✓

١٦ المعلومات هي النتيجة الأخيرة التي نحصل عليها بعد معالجة البيانات ✓

١٧ يساعدنا اختيار كلمات البحث بدقة علي الحصول علي نتائج البحث المطلوبة ✓

١٨ المواقع الالكترونية التي تضم روابطها (.EDU) تتمتع بدرجة عالية من المصداقية ✓

١٩ نستخدم زر الكاميرا للبحث عن الكلمات المجهولة علي الانترنت ✗

٢٠ يستخدم جهاز الرادار مخترق الأرض في إيجاد الاجسام تحت سطح الأرض ✓

٢١ معالج الكلمات word هو نوع من الأجهزة ✗

٢٢ من مخاطر الانترنت استخدام الاخرين بياناتك الشخصية ✓

٢٣ يمكنك الدخول الي مكتبة " بنك المعرفة المصري " مجاناً ✓

٢٤ التنمر هو تصرف شخص بطريقة سيئة تجاه شخص أخر وبشكل متكرر . ✓

٢٥ وحدة المعالجة المركزية cpu هي نوع من البرمجيات ✗

٢٦ يفضل استخدام كلمة مرور مختلفة لكل حساب لك علي الانترنت ✓

٢٧ عند حجب شخص ما يمكنه الاستمرار في رؤية منشوراتك ✗

٢٨ اذا لم تتمكن من إيجاد ملف تبحث عنه يجب إعادة تشغيل جهاز الكمبيوتر ✗

٢٩ تساعدنا شبكة الانترنت علي إيجاد المعلومات التي نريد الحصول عليها ✓

٣٠ تعمل أجهزة الادخال في الكمبيوتر علي معالجة البيانات ✗

يمكنكم الحصول على المذكرات والاختبارات من خلال مسح رمز الـ QR Code أو من خلال صفحة "المتميز - أ/ محمود سعيد".
® يرجى مراعاة حقوق صاحب المحتوى عند النشر.
El.Motamyez.School

٣١ تعتبر الكتب والمجلات من مصادر جمع البيانات ✓

٣٢ يستخدم نظام تحديد المواقع GPS في إيجاد الأماكن التي ترغب في زيارتها . ✓

٣٣ كلما زادت صعوبة كلمة المرور لحسابك زاد خطر اختراقك من الاخرين ✗

٣٤ عدم حجب شخص ما يمكنه من الاستمرار في رؤية منشوراتك ✓

٣٥ عند تحميل ملف من الانترنت علي جهازك تجده في مجلد download ✓

٣٦ عند تسلمك رسالة بذيئة لا يجب ان ترسلها لأحد ✓

٣٧ عند مشاركتك لمعلومات يجب ذكر مصدرها ✓

٣٨ اثناء النشر أو البحث عن معلومات يجب احترام حقوق الملكية الفكرية ✓

٣٩ المواقع الالكترونية الموثوقة هي التي تضم روابطها (.GOV) . ✓

٤٠ تستخدم برامج مكافحة الفيروسات لحماية جهازك من المخاطر التي قد تصيبه ✓

٤١ عملية ادخال البيانات هي أخر مرحلة للوصول الي المعلومات النهائية ✗

٤٢ يعد استطلاع الرأي والتجارب من أهم مصادر جمع البيانات ✓

٤٣ يستخدم البريد الالكتروني لمشاركة البيانات والتواصل بين الأصدقاء ✓

٤٤ لوحة المفاتيح تقوم بإدخال الحروف والأرقام . ✓

٤٥ نظام التشغيل ليس ضرورياً للتعامل مع جهاز الكمبيوتر ✗

٤٦ شبكة الانترنت غير مهمة في الحصول علي المعلومات ✗

٤٧ تستخدم الطابعة في طباعة الصور والمعلومات من الكمبيوتر علي الورق ✓

٤٨ مركب الكلام هو جهاز يتيح لغير الناطقين التحدث ✓

٤٩ نستخدم علامة (+) للحصول علي نتائج مجهولة في عملية البحث علي شبكة الانترنت ✗

٥٠ من الضروري تضمين كلمات المرور الخاصة بك حروف و ارقام ✓

٥١ يستخدم الكمبيوتر لإنشاء وتعديل جداول البيانات والعروض التقديمية ✓

٥٢ يعتبر برنامج العروض التقديمية طريقة ممتعة لعرض الأفكار والنتائج ✓

٥٣ تعتبر سماعات الاذن أحد الأجهزة التعويضية لذوي الإعاقة السمعية ✓

٥٤ عند مراجعة البيانات يجب عليك مراجعة البيانات التي جمعتها ✓

٥٥ من مميزات الرسم البياني سهولة قراءة النتائج ✓

٥٦ تعتبر مواقع التواصل الاجتماعي أحد وسائل التواصل الالكتروني ✓

٥٧ يمكن استخدام أدوات برنامج المتصفح لمنع مشاهدة الفيديوهات غير اللائقة ✓

يمكنكم الحصول على المذكرات والاختبارات من خلال مسح رمز الـ QR Code أو من خلال صفحة "المتميز - أ/ محمود سعيد".
® يرجى مراعاة حقوق صاحب المحتوى عند النشر.
El.Motamyez.School

٥٨ يمكن لزميلك استخدام بياناتك الشخصية دون الرجوع اليك ✗

٥٩ يجب دائماً احترام القانون عند تصفح الانترنت ✓

٦٠ الرسائل المزعجة spam تشمل الرسائل الغير مرغوب فيها ✗

٦١ يستخدم محرك البحث في إيجاد إجابة سؤال بسهولة ✓

٦٢ يمكن استخدام الصور بدلا من الكلمات في عملية البحث ✓

٦٣ كل معلومات وسائل التواصل الاجتماعية موثوقة ✗

٦٤ يمكن ارسال بريد الكتروني بدون كتابة عنوان البريد الالكتروني المرسل اليه ✗

٦٥ يمكن إضافة رقم + قبل الكلمة التي تريد ظهورها في نتائج بحثك ✓

٦٦ يمكن إضافة اشخاص مجهولين الي قائمة اصدقائك في مواقع التواصل الاجتماعي ✗

٦٧ يعتبر ويكي " wiki " مصدر غير موثوق فيه ✓

٦٨ يعتبر استخدام مصدر واحد للمعلومات كافي لتكوين اختيارك وافكارك ✗

٦٩ الرسم البياني يعد وسيلة جيدة لعرض ومقارنة النتائج ✓

٧٠ التواصل مع شخص مجهول قد يعرضك للتنمر ✓

٧١ يمكن استخدام برنامج المتصفح لمنع مشاهدة الفيديوهات غير اللائقة ✓

٧٢ عند جمع البيانات عليك مراجعة البيانات التي جمعتها ✓

٧٣ اختيار كلمات دقيقة ومحددة يساعدنا في البحث علي الانترنت ✓

٧٤ يجب استئذان اصدقائك قبل نشر أي معلومات متعلقة بهم ✓

٧٥ تعتبر برمجيات تكبير الشاشة من التكنولوجيا المساعدة ✓

تم بحمد الله تعالي

بسم الله الرحمن الرحيم " إِنَّ الَّذِينَ آمَنُوا وَعَمِلُوا الصَّالِحَاتِ إِنَّا لَا نُضِيعُ أَجْرَ مَنْ أَحْسَنَ عَمَلًا " صدق الله العظيم

يمكنكم الحصول على المذكرات والاختبارات من خلال مسح رمز الـ QR Code أو من خلال صفحة "المتميز - أ/ محمود سعيد".
® يرجى مراعاة حقوق صاحب المحتوى عند النشر.
El.Motamyez.School